Gestión de redes

Tareas

Actividad 2 (correciónes act1)

Isaac Alejandro Isaías Betance

Git-Hub: https://github.com/YoIsaac/Gesti-n-de-redesTareasActividad-1.git

El git hub tiene el proyecto de Packet Tracer el viejo y el nuevo

En esta actividad arme una red usando dos switch para separar los equipos segun su funcion. La idea fue conectar pcs y servidores de forma ordenada para que la red funcione mejor.

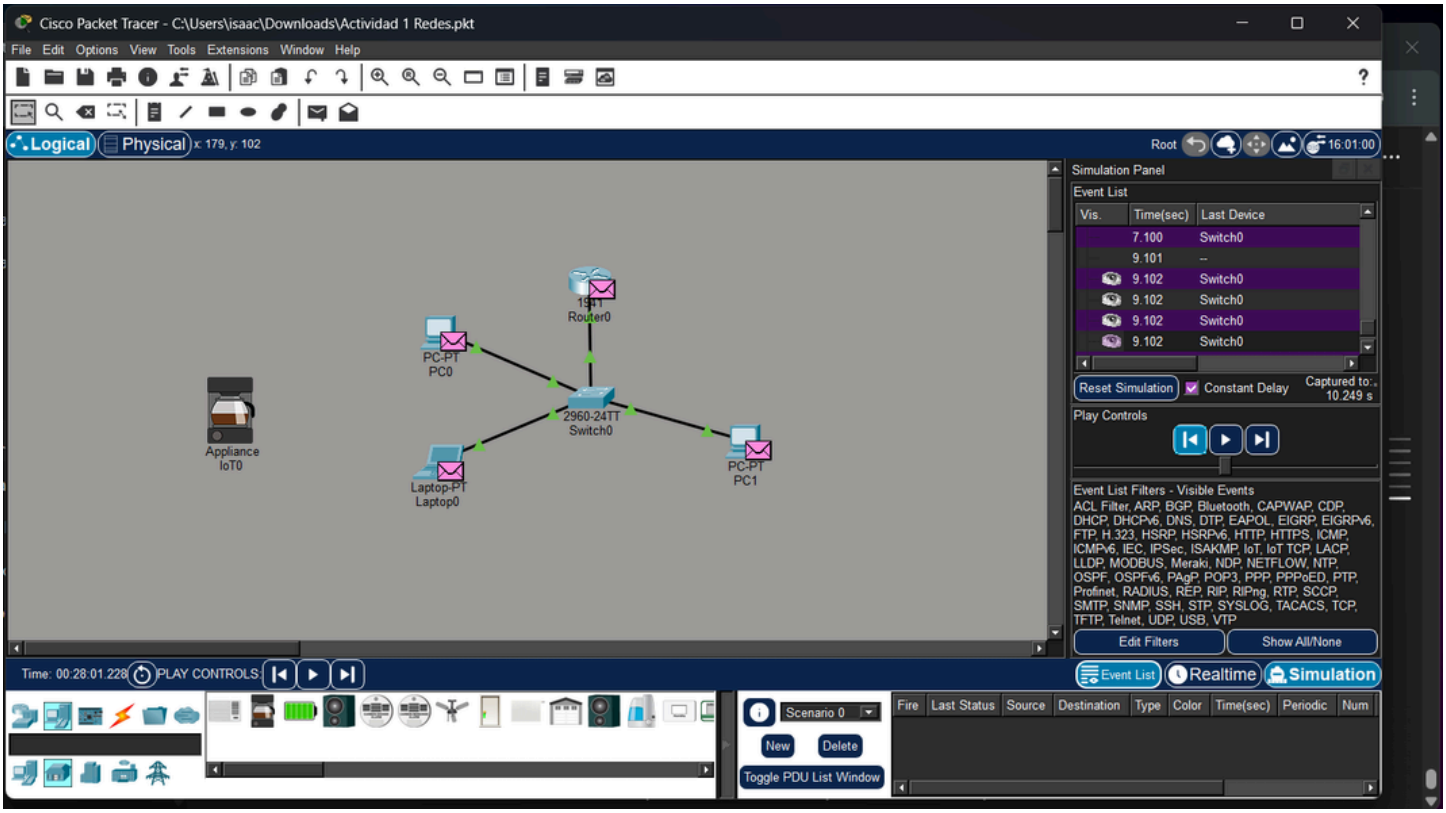

Conecte el switch 1 a las pcs y lo uni al router en el puerto g0/0 usando la subred 192.168.0.0. Luego el switch 2 lo use para los servidores y lo conecte al g0/1 con la subred 192.168.0.16.

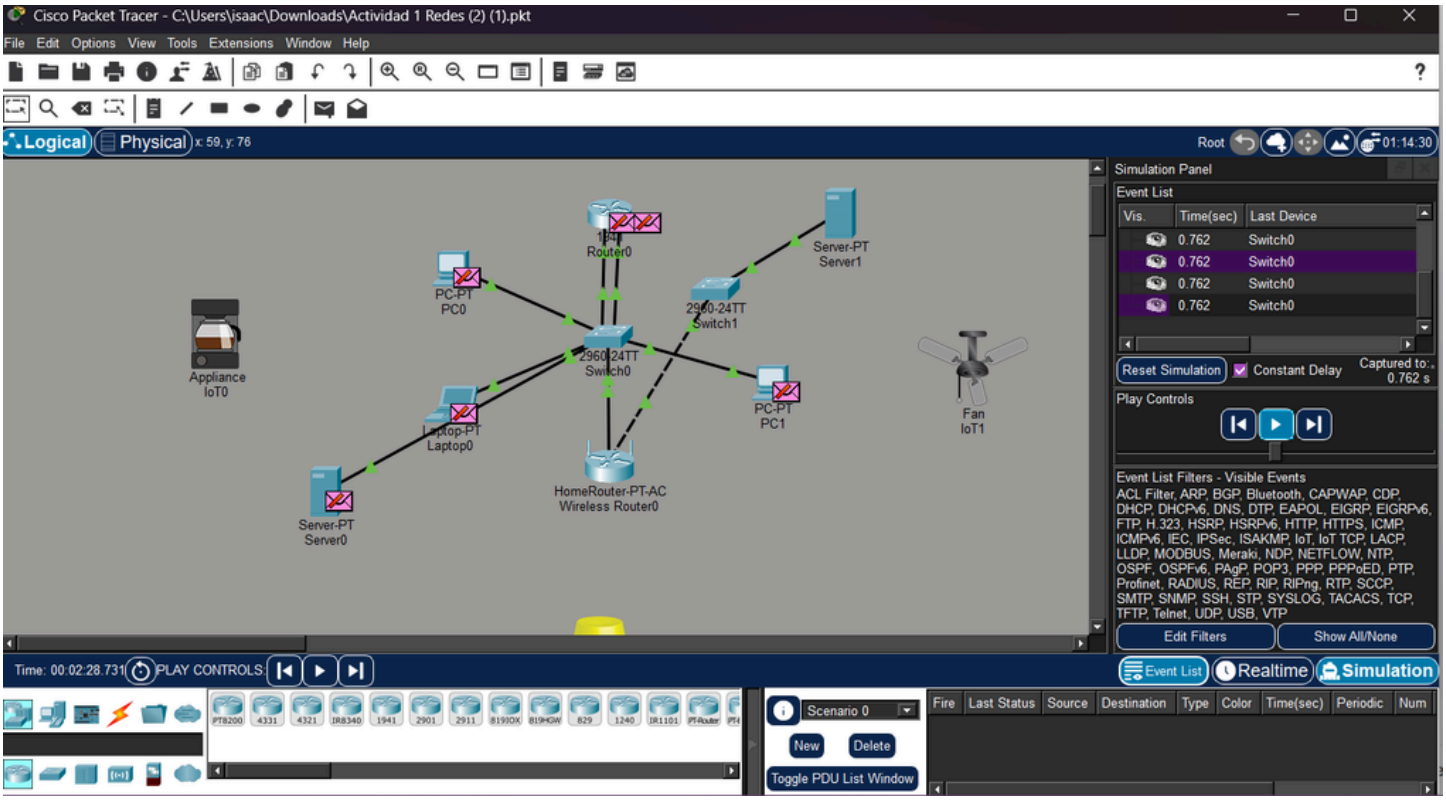

Al separar las redes logre una mejor organizacion y comunicacion entre dispositivos aunque fue algo confuso al inicio. Entendi mejor como funcionan las subredes y conexiones basicas en una red real.

Configuraciones requeridas:

2 Switches

al swich 1 conectarlo a las pcs

el switch 2 conectarlo a los servidores

el swich 1 conectarlo al ge 0/0

el s2 configurarlo al ge 0/1

él s1 tendrá la subred 1: 192.168.0.0 - 192.168.0.15

el s2 tendrá la subred2: 192.168.0.16 - 192.168.0.30